FOTO 01

FOTO 02

FOTO 03

FOTO 04

FOTO 05

FOTO 06

legenda:

- CALÇADA DE PASSEIO - PROJETADA
  ÁREA TOTAL: 1.353,08 m²
- GRAMADO - PROJETADO
  ÁREA TOTAL: 502,26 m²
- RAMPAS DE ACESSIBILIDADE - PROJETADA
  ÁREA TOTAL: 130,48 m²
- FAIXAS DE PEDESTRES - PROJETADA
- GRAMADO - EXISTENTE
- PAVIMENTAÇÃO EXISTENTE
- CHÃO BATIDO

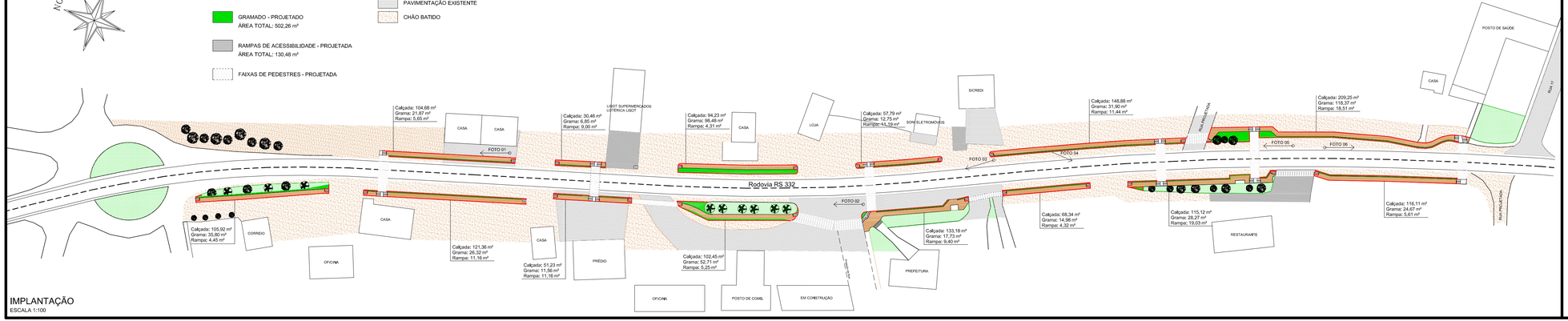

IMPLANTAÇÃO
ESCALA 1:100

SMB ENGENHARIA E TOPOGRAFIA
SAMIR MARCOS BATTISTI
CREA-RS 104081 - CNPJ: 10.000.000/0001-00
Rua Getúlio Vargas, 489, sala 02
Fone-Fax: (51) 3705-1212 Cel. (51) 9942-1522
EMAIL: SAMIR@SMBENGENHARIA.COM.BR

obra: PROJETO CALÇADA PARA PEDESTRES
local: RODOVIA RS 332, CENTRO, DOUTOR RICARDO/RS

Prancha: 02

MUNICÍPIO DE DOUTOR RICARDO
Proprietários:

SAMIR MARCOS BATTISTI
Engenheiro Civil CREA-RS 104081-D

Projeto:
IMPLANTAÇÃO GERAL

Matrícula:	Desenho:	Data:	Extensão: (m)	Escala:	Projeto:
	SMB	03/03/2017	630,00	1/100	lev/pref/doutor ric./2017