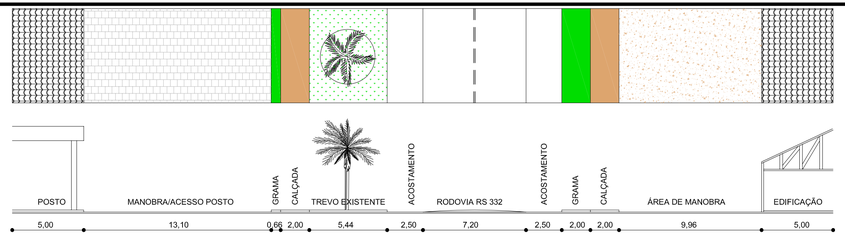

PERFIL TRANSVERSAL 01

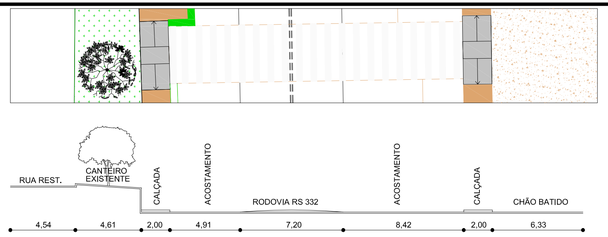

PERFIL TRANSVERSAL 02

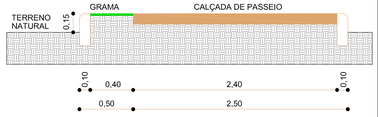

DETALHE DO PASSEIO

Perfil Longitudinal da Rodovia RS 332

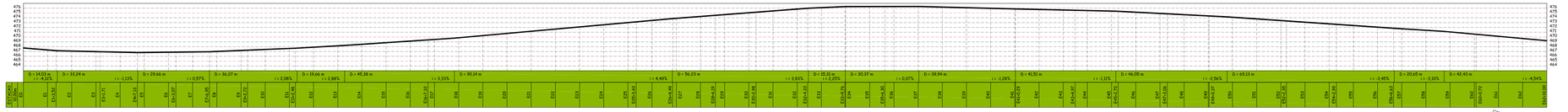

PERFIL LONGITUDINAL

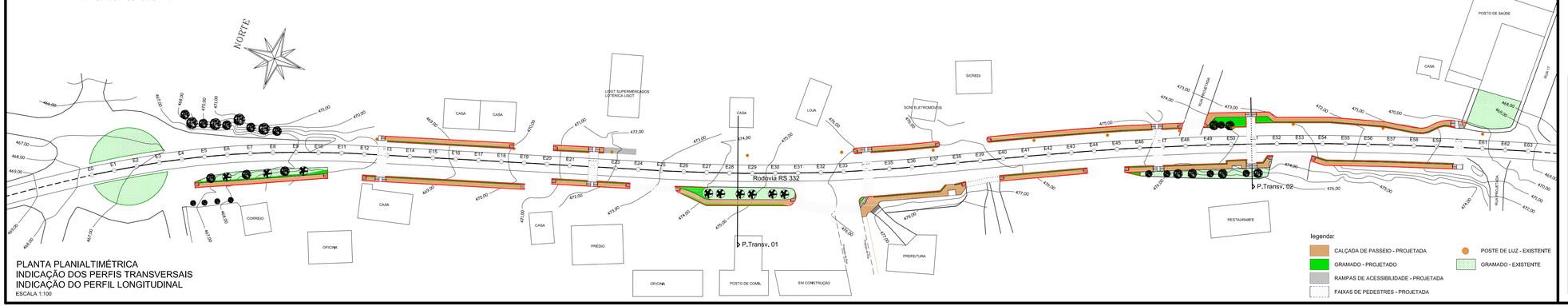

PLANTA PLANIALTIMÉTRICA
INDICAÇÃO DOS PERFIS TRANSVERSAIS
INDICAÇÃO DO PERFIL LONGITUDINAL
ESCALA 1:100

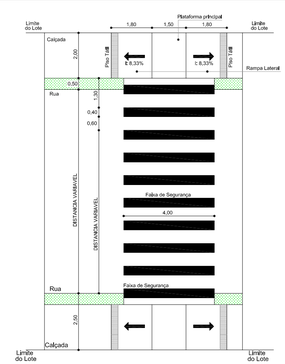

DETALHE DA RAMPA PARA DEFICIENTES
DETALHE DA FAIXA DE PEDESTRE
ESCALA 1:100

SMB
SMB-ENGENHARIA E TOPOGRAFIA.
SAMIR MARCOS BATTISTI
CNPJ: 05.978.189 / 0001-05 CREA/RS: 104081
Rua Getúlio Vargas, 489, sala 02
Marquês de Souza-RS
EMAIL: SAMIR@SMBENGENHARIA.COM.BR
Fone-Fax: (51) 3705-1212 Cel. (51) 9942-1522

obra: PROJETO CALÇADA PARA PEDESTRES
local: RODOVIA RS 332, CENTRO, DOUTOR RICARDO/RS

Prancha: 03

MUNICÍPIO DE DOUTOR RICARDO
Proprietários:
SAMIR MARCOS BATTISTI
Engenheiro Civil CREA-RS 104081-D

Projeto:
LEVANTAMENTO PLANIALTIMÉTRICO
PERFIL / SEÇÕES

Matrícula:	Desenho:	Data:	Extensão: (m)	Escala:	Projeto:
	SMB	03/03/2017	630,00	1/100	lev/pref/doutor ric./2017