

PREFEITURA DE DOUTOR RICARDO  
 PROJETO DE PAVIMENTAÇÃO DE LATERAIS DA RS-332  
 LINHA BONITA ALTA

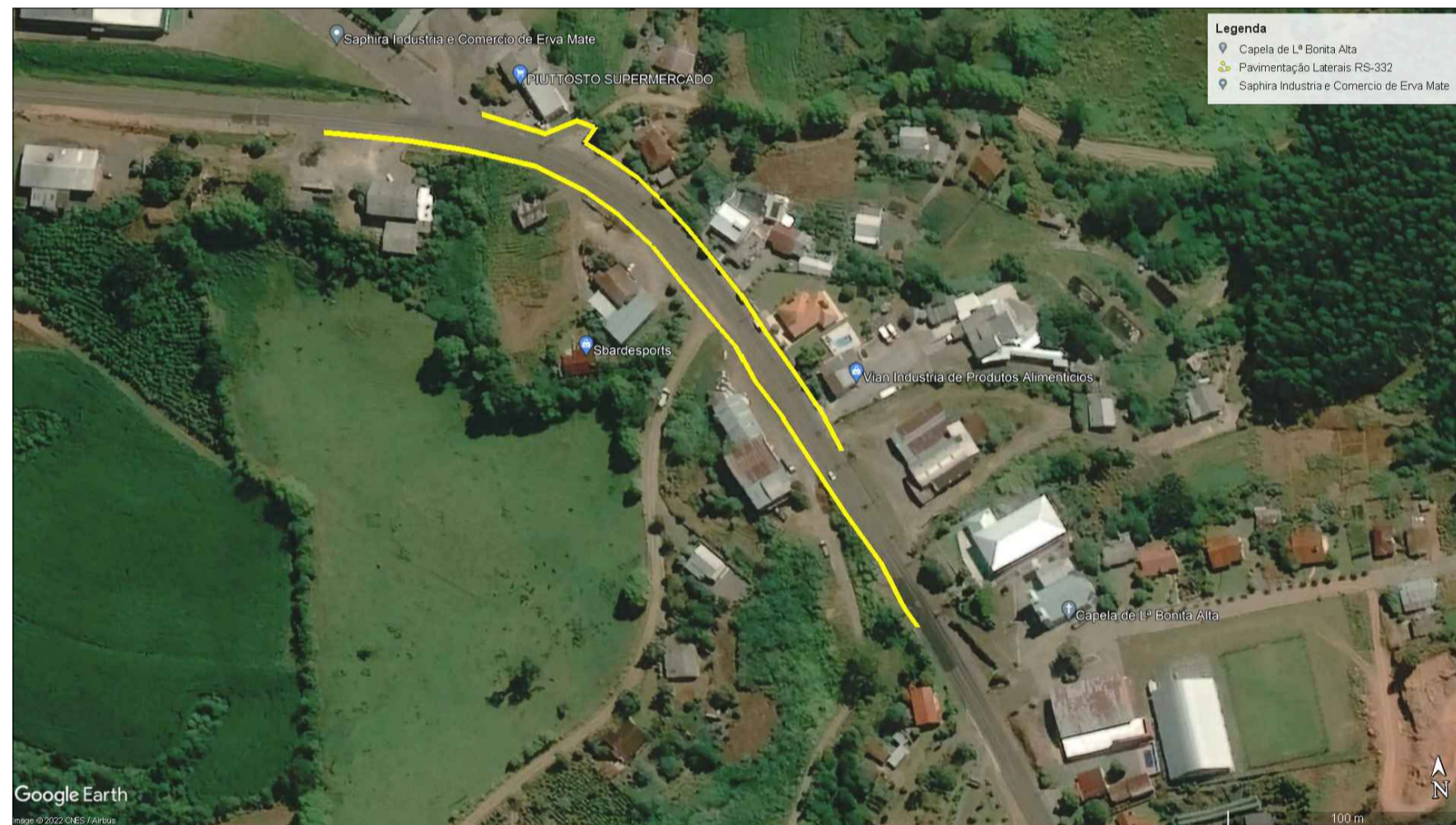
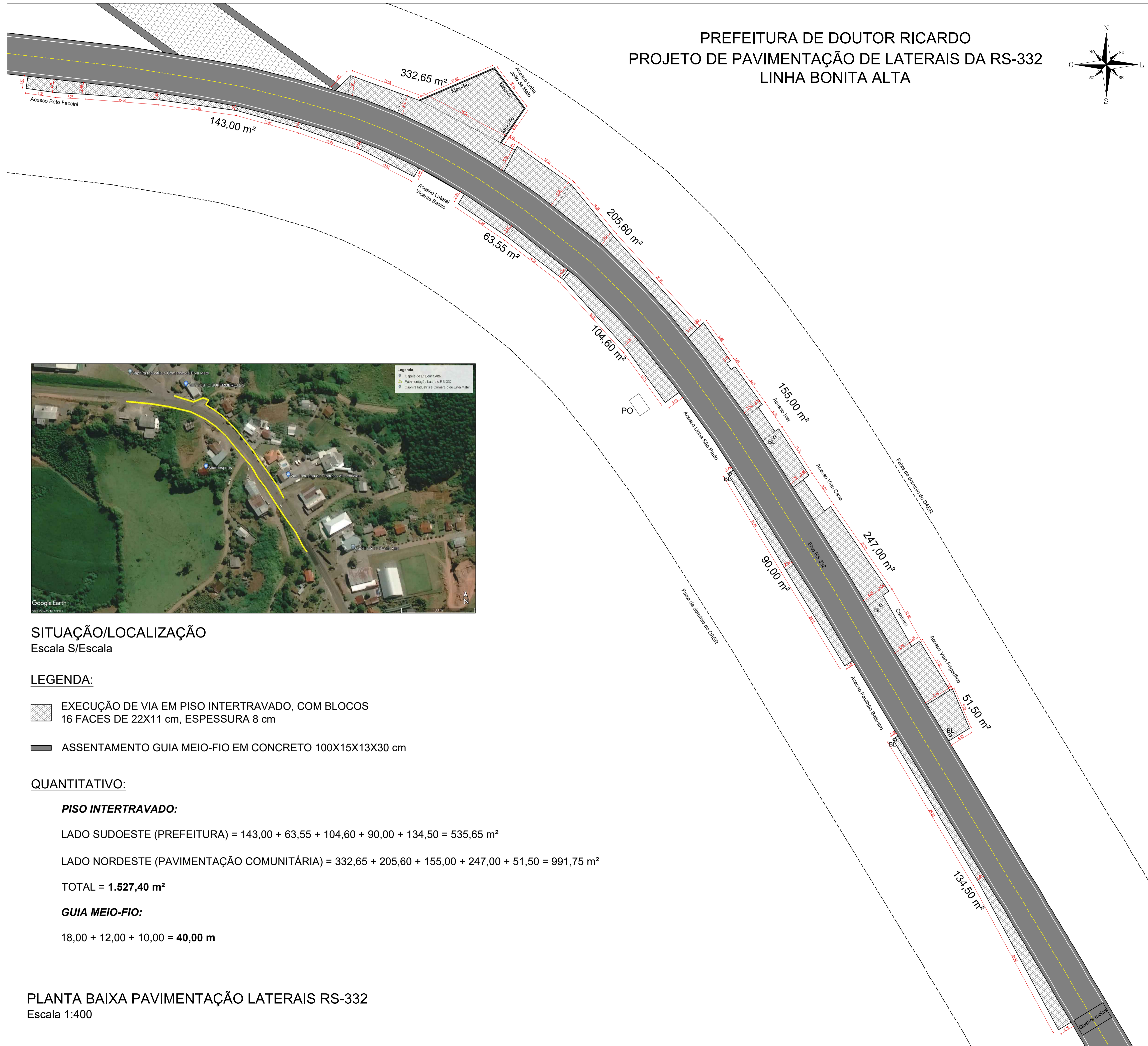
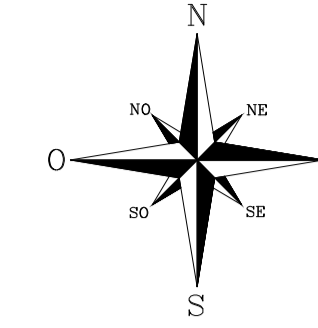

**SITUAÇÃO/LOCALIZAÇÃO**  
 Escala S/Escala

**LEGENDA:**

- EXECUÇÃO DE VIA EM PISO INTERTRAVADO, COM BLOCOS 16 FACES DE 22X11 cm, ESPESSURA 8 cm
- ASSENTAMENTO GUIA MEIO-FIO EM CONCRETO 100X15X13X30 cm

**QUANTITATIVO:**

**PISO INTERTRAVADO:**

LADO SUDOESTE (PREFEITURA) = 143,00 + 63,55 + 104,60 + 90,00 + 134,50 = 535,65 m<sup>2</sup>

LADO NORDESTE (PAVIMENTAÇÃO COMUNITÁRIA) = 332,65 + 205,60 + 155,00 + 247,00 + 51,50 = 991,75 m<sup>2</sup>

TOTAL = **1.527,40 m<sup>2</sup>**

**GUIA MEIO-FIO:**

18,00 + 12,00 + 10,00 = **40,00 m**

**PLANTA BAIXA PAVIMENTAÇÃO LATERAIS RS-332**  
 Escala 1:400



**PROJETO PAVIMENTAÇÃO LATERAIS RS-332**

Responsável(eis) Técnico(s):

Henrique Ferronato Nardi  
 Engenheiro Civil  
 CREA RS/223324

Proprietário(s):

Prefeitura de Doutor Ricardo  
 CNPJ: 01.613.360/0001-21

Endereço: RS 332, KM 19, Linha Bonita Alta, Doutor Ricardo/RS

Descrição: Planta Baixa, Situação/Localização e Quantitativo

Desenho: Alex Radaelli

Escala: Indicada

Área Total: 1.527,40 m<sup>2</sup>

Data: Agosto/2022

Prancha: **01/01**