

AVENIDA JOÃO CLEMENTE SCHUSSLER

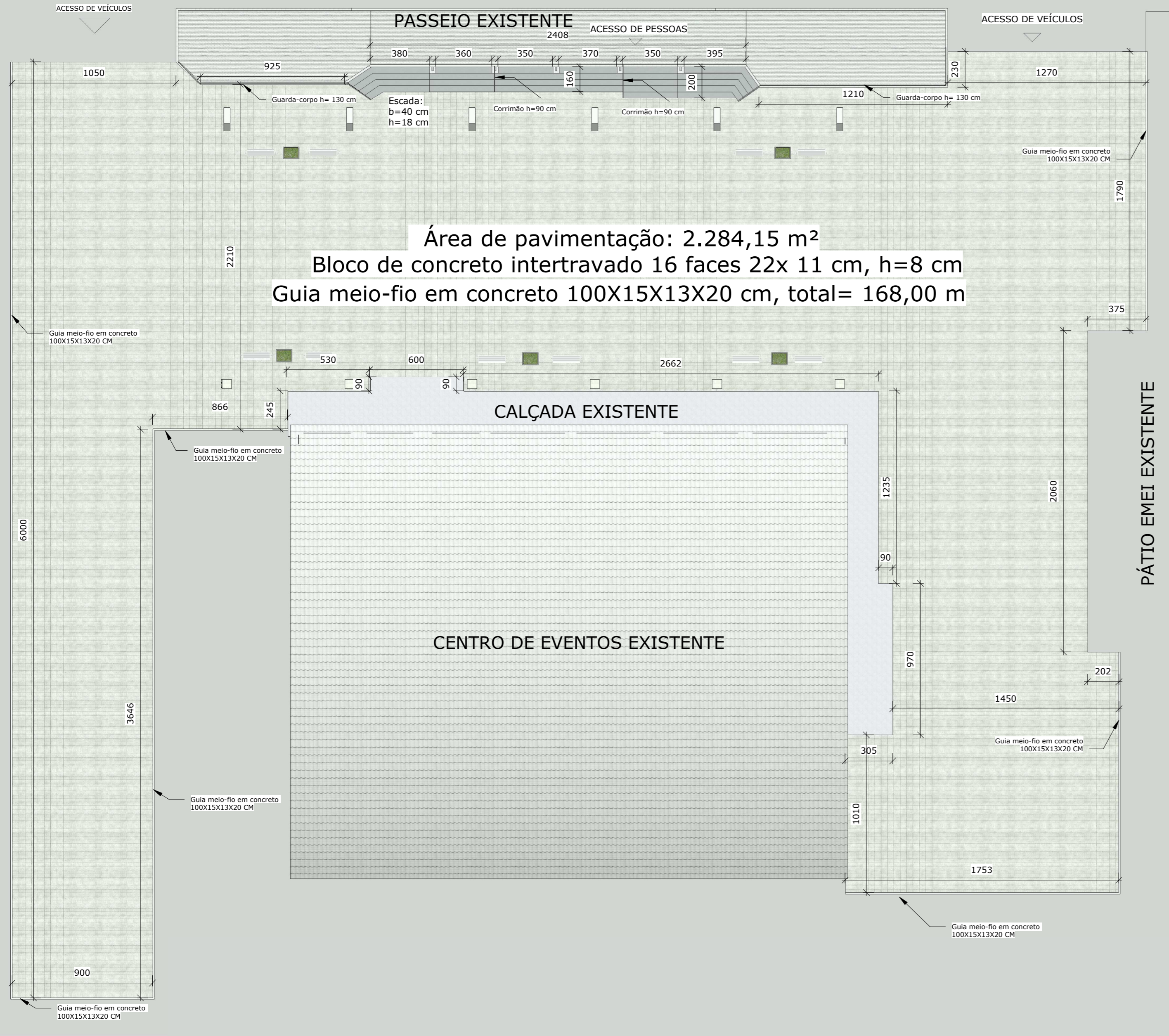

Área de pavimentação: 2.284,15 m²
 Bloco de concreto intertravado 16 faces 22x 11 cm, h=8 cm
 Guia meio-fio em concreto 100X15X13X20 cm, total= 168,00 m

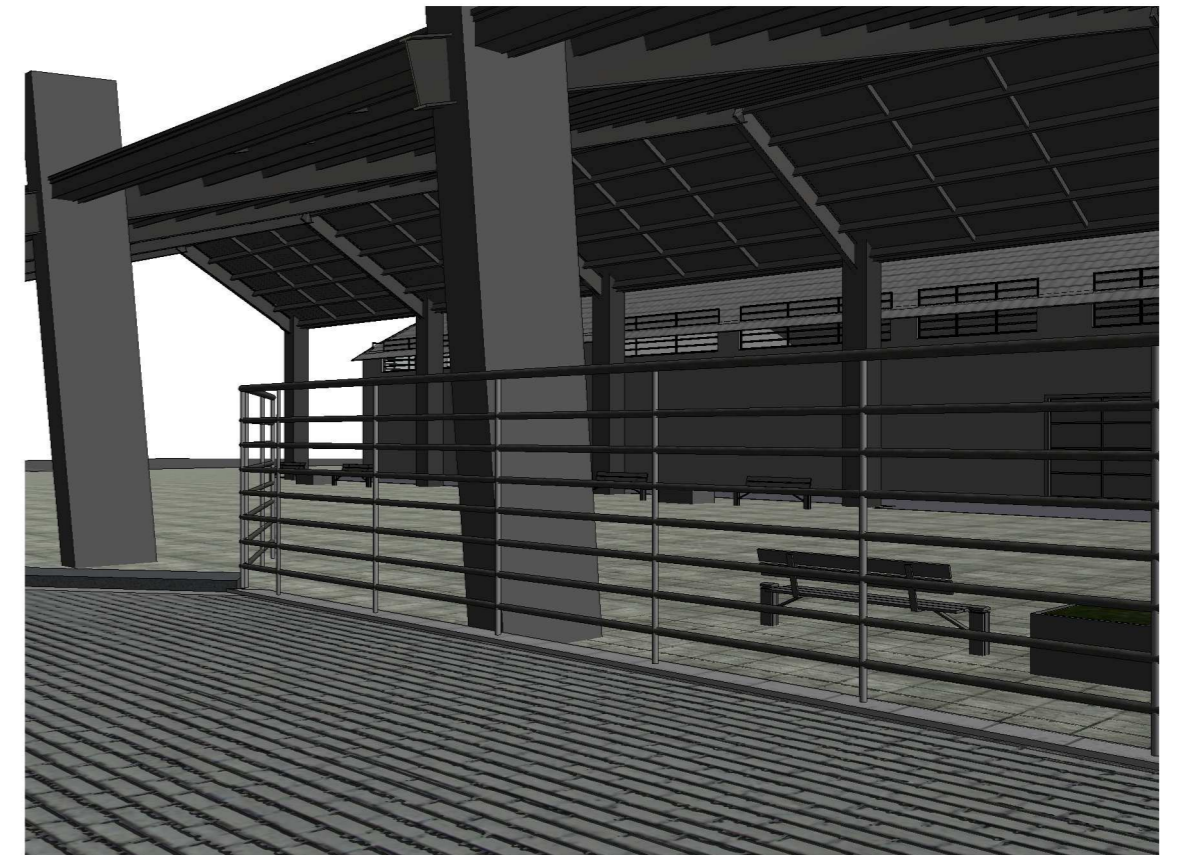

- Guarda-corpo: Aço Inox 304I, h=130 cm
- Passa mão de 1.1/2
- Hastes de suporte de 1.1/2
- 7 vergalhões intermediários de 1/2
- Corrimão: Aço Inox 304I, h=90cm
- Passa mão de 1.1/2
- Hastes de suporte de 1.1/2
- 3 vergalhões intermediários de 1/2



PROJETO DE COBERTURA EM FRENTE AO GINÁSIO DE ESPORTES MUNICIPAL

Responsável (eis) Técnico (s): Henrique Ferronato Nardi Engenheiro Civil CREA/RS 223324	Proprietários: Prefeitura de Doutor Ricardo CNPJ: 01.613.360/0001-21
--	--

Endereço: Rua João Clemente Schussler, Bairro Centro

Descrição: Planta de Pavimentação

Escala: Indicada

Área Total: 706,00 m²

Desenho: Henrique F. Nardi

Data: Julho/2023

Prancha:

04/04

PLANTA DE LOCAÇÃO DE PAVIMENTAÇÃO
 ESCALA: 1/200